

# Visite de « DEMETER »



Le Jeudi 20 Novembre 2014

Le centre de tri Déméter sépare depuis 1994 les différents types de déchets recyclables et oriente chacun vers la filière qui lui est propre. Les papiers et les cartons, les plastiques, le fer et l'aluminium déposés dans vos poubelles jaunes sont quotidiennement triés dans le centre de tri DEMETER.

Le centre de tri trie environ 20 000 tonnes de déchets par an.

Le secteur d'activité se trouve dans l'agglomération de Montpellier.  
La forme juridique est le SMTVD (Syndicat Martiniquais de Traitement de Valorisation des Déchets).

C'est une organisation proposant des services publics et privés.

Déméter est présent dans l'organisation du développement durable, car il prépare le développement durable.



Les déchets des poubelles jaunes sont amenés dans ce grand entrepôt

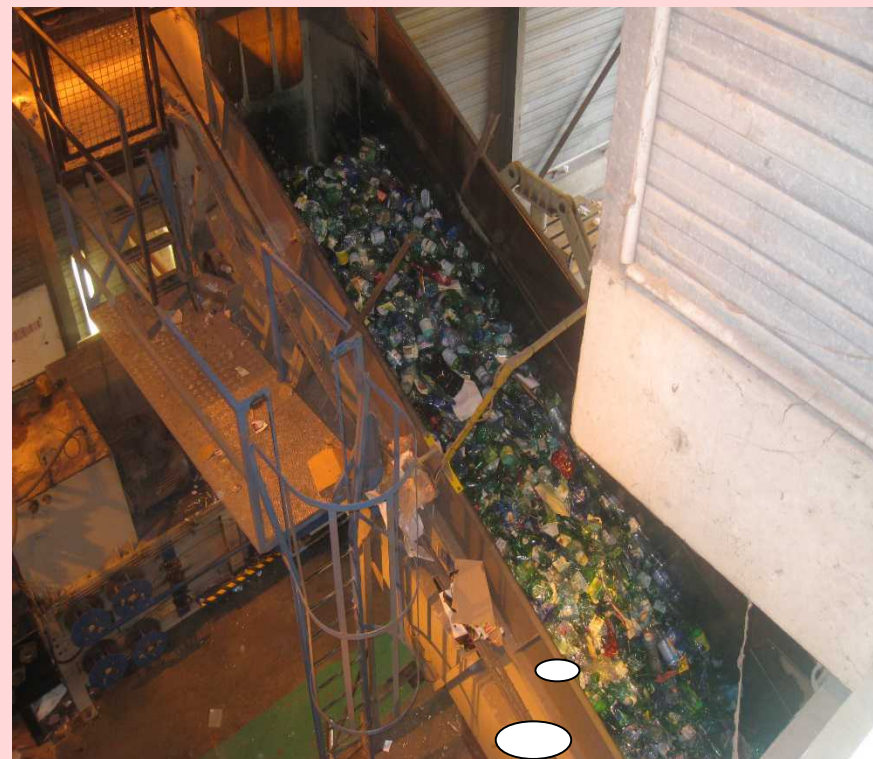

Les déchets sont transportés sur un tapis roulant

Les déchets arrivent sur des tapis  
qui sont triés par une dizaine de personnes.



Puis ils arrivent dans un conduit qui  
ensuite les amène dans les boîtes  
différents selon la sorte de produits  
(PET clair, PEHD, PET foncé,  
CARTON)

## Les métiers présents dans cette organisation sont :

- Trieur (Salaire net moyen 1 611 nets)
- Livreur de déchets (SMIC)
- Comptable (1875-2200 nets par mois)
- Formateur (SMIC)
- Conducteur d'engin (1700 euros)
- Il y a 37 personnes qui travaillent dans cette organisation.
- Le centre forme au tri, des personnes qui n'ont pas de diplôme peuvent travailler chez Déméter.

Déméter embauche beaucoup par intérim.

L'entreprise embauche aussi des étrangers et il est proposé des cours de langue française pour apprendre à lire et à parler.



PET foncé :  
150kg de déchets  
environ 3 500 bouteilles dans  
un ballot de plastiques foncés

PET clair :  
150kg de déchets  
environ 4 000 bouteilles dans  
un ballot de plastiques clairs

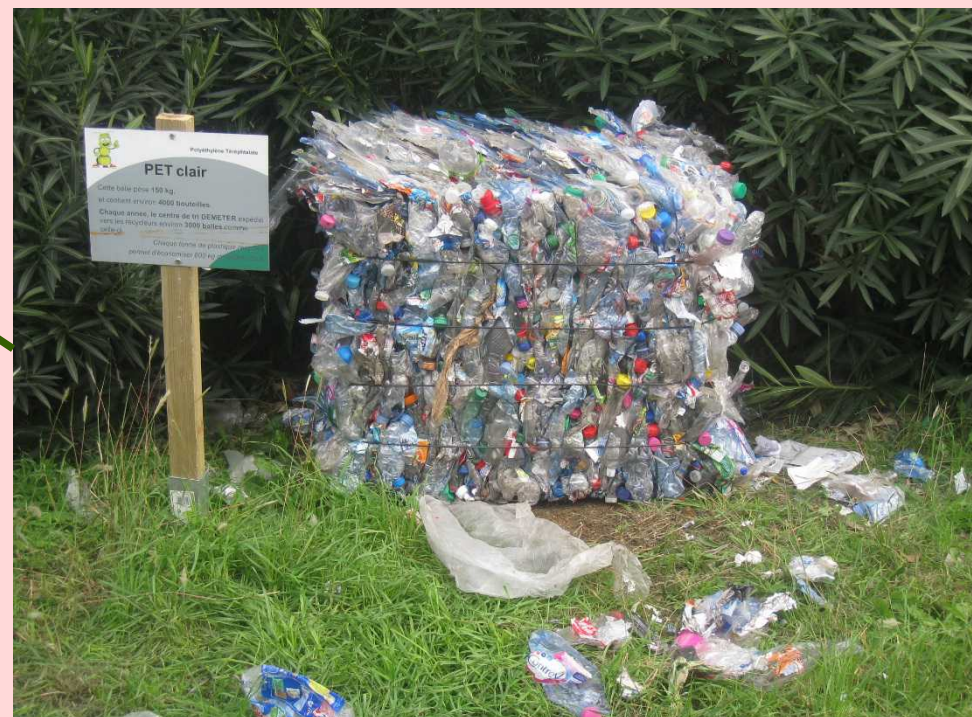



PEHD (polyéthylène haute densité) :  
180kg de flacons ou bouteilles  
environ 3 000 flacons ou bouteilles  
en plastique

CARTON :  
460kg de cartons



**CARTON**  
Cette balle pèse 460 kg.  
Chaque année, le centre de tri DEMETER expédie  
vers les papeteries environ 6000 balles comme  
celle-ci.  
La fabrication de papier et carton à partir de matières  
recyclées consomme 90% moins d'eau et 50%  
d'énergie que la fabrication à partir de

Diaporama fait par : Emma-Jane, Laura, Mai-li et Sébastien  
3D et 3E